ATİLLA ATALAY
Haftanın Lakırdılukurdusu
"NEO NAZİLER!"

Magandaçula

GALİP TEKİN
yazdı
İLBAN ERTEM
çizdi

HİBİR

Kıtalararası sinir bozucu dergi

No
215
10 HAZİRAN
1993
PERŞEMBE
5000 TL.

HAYL HİTLER, İTOĞLUİTLER!

Sözde uygar ve çağdaş Almanya'nın manyak, faşist gençleri; Nazi dedeleri gibi "yabancıların" yaşadığı evleri ateşe verip, içindeki masum insanları diri diri yakıyorlar...

Alman hükümeti dümenden "haşarı gençlerin" kulağını çekerken, hergün bir yenisi yaşanan "Türk yakma" olayları karşısında, ciddi bir önlem almıyor...

HBR

● Erdal İnönü, Eylül'deki SHP kurultayında genel başkanlığa aday olmayacağını açıkladı... İnönü bu kararıyla koltuk hırsı ve hiziplerin parçaladığı "Programları aynı bayrakları farklı" sosyal demokrat partilere "Tavanda birleşme" için bir fırsat daha yaratırken, kendi isteğiyle koltuğunu bırakan ilk genel başkan oldu...

BAY SÜLÜOR

● Ailelerin büyük bir çoğunluğu Güneydoğu'da askerlik yapan çocuklarından haber alamıyor.

HIBIRMEN

● Bayramın birinci günü arayıp "**Hıbırmen yetiş, koyunumuz kaçtı**" diyerek yardım isteyen **Gamze;** bir haftadan beri koyununun peşindeydim ancak bugün izini kaybettim. (Meşhur"öpüşme"numarasıyla aldattı beni) Üstelik sizin koyunu diğerleriyle karıştırdığım için üç kez çobanlardan dayak yedim. Dalga geçtiğimi sanan bir kurban sahibi de beni uzun süre kovaladı. Ne yazık ki onu unutmak zorundasın. Bana adresini bildirirsen komşunun çocuğuyla sana bir parça et yollarım. Bir dahaki bayramda daha dikkatli olursanız da sevinirim.

● İzmit'ten arayıp "Kavak polenleri etrafa uçuşuyor, bu pamuk faciasına seyirci kalamazsın! Alerjisi olanı var, astımı olanı var" şeklinde telefondan kulağımı çeken **Muzaffer Özgüler** arkadaşıma teşekkür ederim. İnan mesajından sonra bütün mahalleyi süpürdüm, hatta hallaç çağırtıp kavakların yapraklarını attırdım... Daha ne yapayım Muzaffer Abi, uzun uzun kavaklara "Çiftleşmeyin ulan"mı diyeyim? Yakışır mı bana?

Tel: 278 13 15

HAZIR MISINIZ

CİNS DERGİNİZ HIBIR'DAN SİZLERE BÜYÜK BİR SÜPRİZ GELİYOR

Meraktan çatlayın, içiniz içinizi yesin, uykularınız kaçsın, tedirgin olun... "Ne, kim, nasıl bişi, yenir mi, yoksa ansiklopedi mi lan, işin içinde kupon var mı, yoksa zam mı yapıyo adiler..." soruları beyninizi kemirsin...

NEO NAZİLER 2000 YILINDA YAPILACAK OLAN DÜNYA OLİMPİYAT OYUNLARININ BERLİN'DE DÜZENLENMESİNİ İSTEDİLER...

KONU HAKKINDA SOLİNGEN YAKINLARINDA GÖRÜŞTÜĞÜMÜZ 17-29 YAŞLARINDAKİ NEO NAZİ GURUBU "EVET, 2000 YILINDA OYNANMASI DÜŞÜNÜLEN OLİMPİYATLARIN BERLİN'DE YAPILMASINI İSTİYORUZ, ÇÜNKÜ ALMANYA'DA OLİMPİYAT MEŞALESİNİ GÜNLERCE HATTA AYLARCA YAKICAK KADAR TÜRK VAR, HEİL HİTLER" DEDİLER.

● Gülhane konserlerinde fanatik dinleyiciler kendilerini jiletliyor.

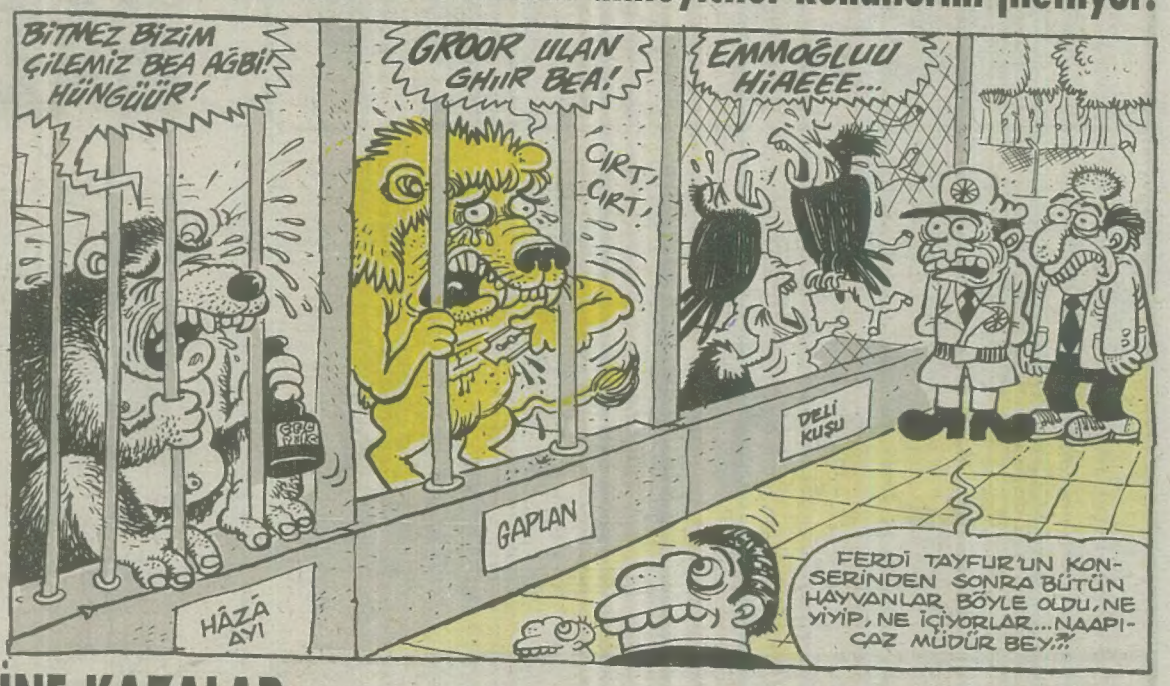

YİNE BAYRAM... YİNE TATİL... VE YİNE KAZALAR...

● Ağrı'da köylülere PKK ile savaşsınlar diye Kalaşnikof makineli tüfek dağıtılıyor.

UNUTMAYIN! BEKLEYİN...

ÖNEMLİ NOT: Süprizi öğrenmek için dergiyi, Nihat Beyan'ı filan kimseyi boşu boşuna aramayın, yemin ettik dergide açıklanıncaya kadar kimseye söylemiyecez...

Biz biyiksizler

haftanın lAkırdılukurdusu...

Atilla Atalay

NEO NAZİLER

- Şcchit ! Neo nazi ? Ulanbaye telefunken dich sürüngen, kemirgen...

(Şşşt, ne o kafayı mı yediniz... Ulan baya telef ediyosunuz herkesi... Siz insan diilmisiniz ?)

- DM? Göteborg hesabştayn... Zippo verbungen, tutuşştrasse !

(Dert mi ? Göte bak, hesap soruyo... Çakmak verin, tutuştucam)

- Fünf çekingen odunkof meın hemchery ?

(Beş çeki odun mu tutuşturuyosun hemşerim... Kolay mı ööle insan yakmak..)

- Yavol, zoringen... Ich bın resevıngen gas room und Reksona Kadil, Reward...

(Doğru, kolay diil... Ama kolayca gaz odasına tıkılabilirsiniz veya sabun da yapılabilirsiniz)

- Audı yaah !

(Hadi yaa)

- Bıtte Auer fırıngen... Und Grüne apple shampoo... Und wrangler ceans sıze 44...

(Bi de fırına sürülebilirsiniz... Bazılarınız yeşil elma şampuan yapılabilirsiniz... Sizden bi de 44 beden kot pantolon çıkar)

- Von Grune apple mıt colo-derma haır creme... Und Jahre Bosch Fritözingen von opel, wolsfagenştayn, zaba iyi televizyon...

(Yıllarca şampuanınıza ayrı saç kreminize ayrı çalıştık zaten... Arabalarınızı fritözlerinizi, televizyonlarınızı, biz yaptık biz ürettik)

- Von hıstoriştayn... Turken raus...

(O eskidendi... Şimdi, Türkler dışarı)

- Dıch mama şön ?

(Annen güzel mi senin ?)

- Was ? Yogurt, geçirgen ?

(Yoğurt mu dedin)

- Götingen mumm reveransen... Ayn gelingen zevkten sekizgen... Şumayer gözgöze geldiğimiz yer, Şumayer el ele yürüngen, sürüngen... Beraber dolç bist şu yolingen... Hatta Ulrike yengen.

(Bizi götü mumlu davetiyelerle çağırıp tören yaptınız... İlk geldiğimizde zevkten sekiz oldunuz... Herşeyi beraber ürettik... Bu yollar, bu evler... Şurası göz göze geldiğimiz yer... Beraber dolaştık biz şu yollarda... Hatta Ulrike yengen olur.)

- Ulrike ?

(Hangi Ulrike)

- Herta Berlingen... Peter Zumfaye gross market... Her mama ıst nurse hatta...

(Herta Berlinli... Bakkal Peter Zumfayenin kızı... Hani annesi ebe olan...)

- Esasen simahen non ecnebingen...

(Aslında sima olarak siz de yabancı gelmiyosunuz)

- Şön röntgen...

(İyi bak)

- Nayn... Meın god... Mustapha... Meın ergen frıendingen...

(Hayır aman allahım... Mustafa... Benim çocukluk arkadaşım)

- Yaah... Mein faze wazer collectıngen non carecter!

(Yaa, benim tabi... Geçen hafta bizim evi yaktınız, yüzüm su topladı... Karaktersiz)

- Colgeyt

(Diş macunumu veriyim, yanık yerlerine sür...)

- Hasstre... Meın ergen frıend, Hitler toringen... Turk, German, Kürt, Englısh, Irısh, Sırp tutuştrasse was gezegen ıngen...

(Hastir... Benim çocukluk arkadaşım, Hitlerin torunu olduğunu hatırladı... Türk, Alman, Kürt, İngiliz, İrlandalı, Sırp herkes faşist olursa birbirini yakarsa bu gezegenin hali ne olur ?)

- Yengen

(Yengen)

Pi'ya Mektuplar

yazan çizen GALİP TEKİN

HALF METAL

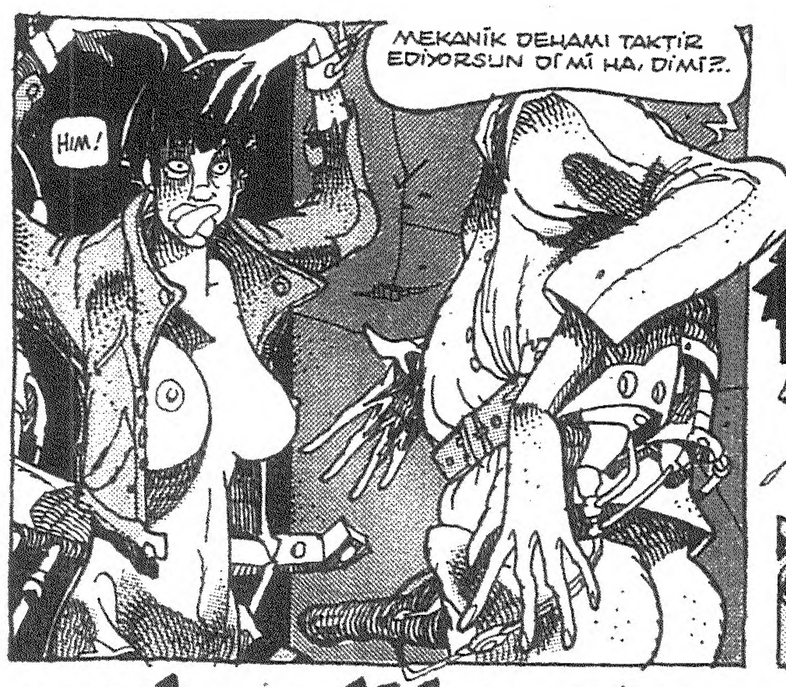

CIIAAIIIAAYKH

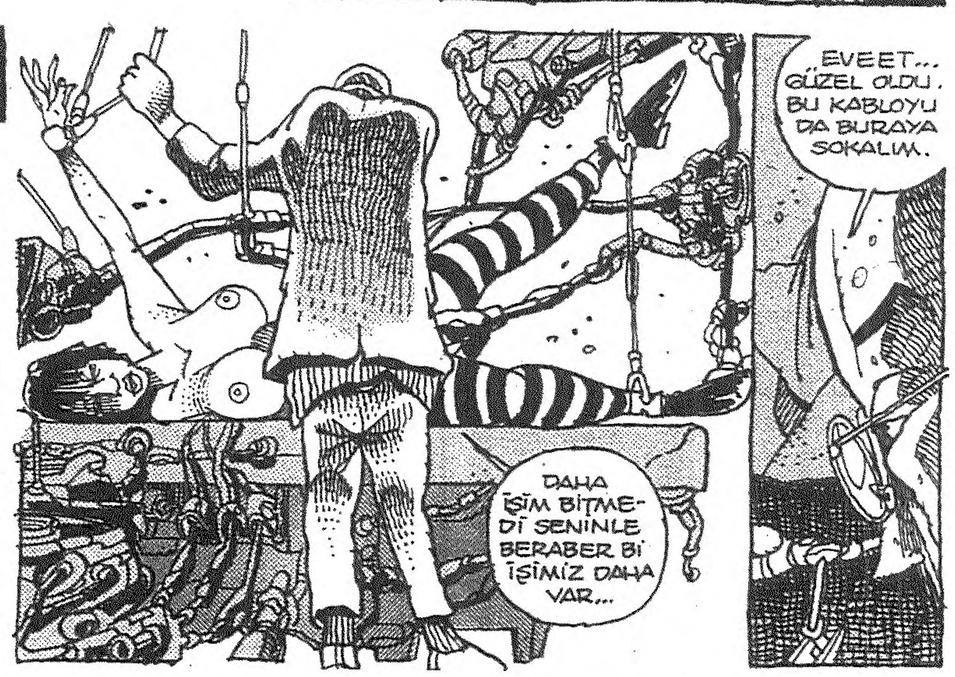

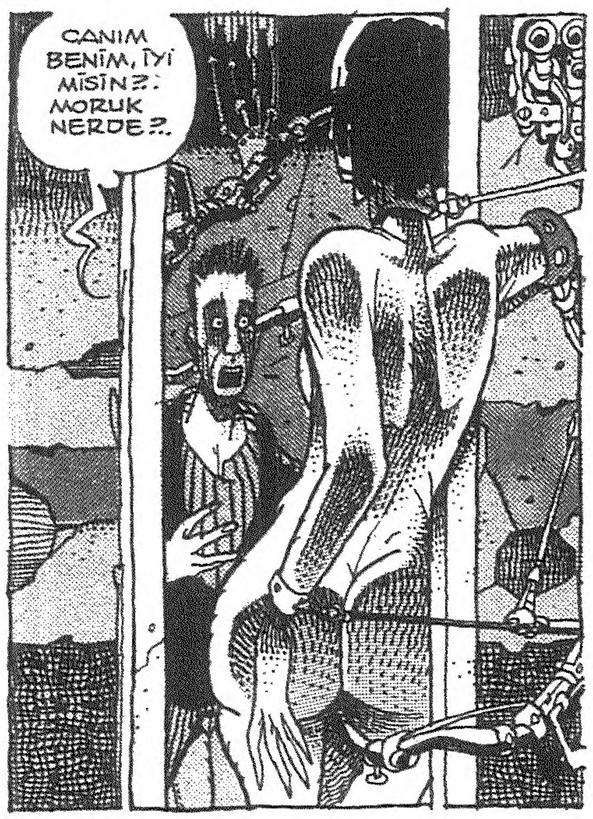

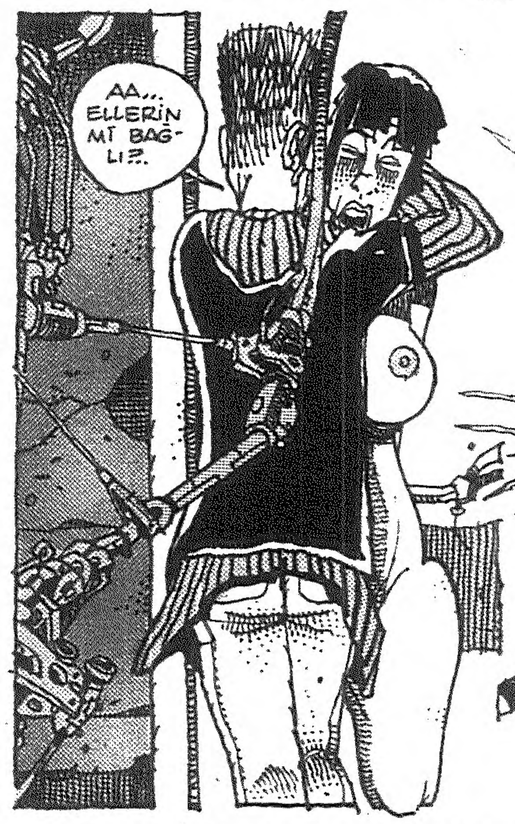

ZIIGCIRDOZIK

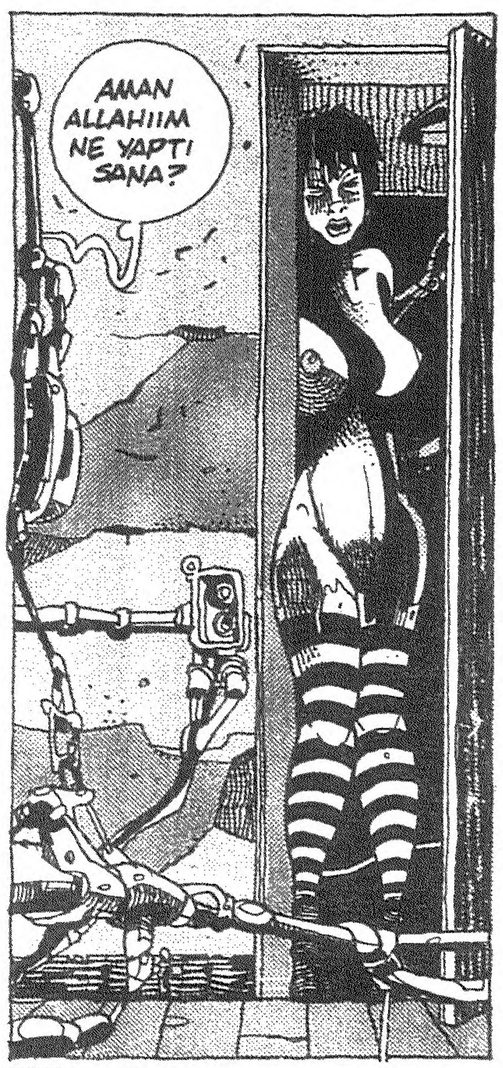

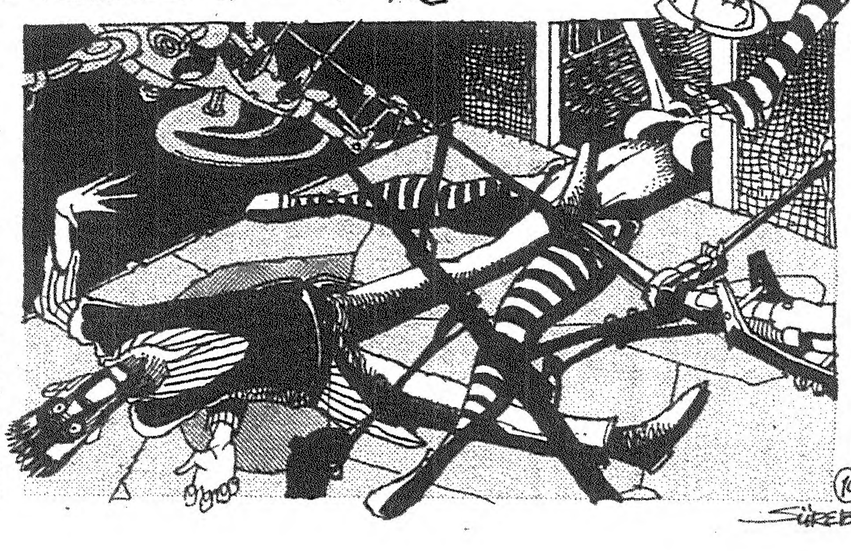

EN ACİL HIBIRLAR

● Hıbır'ın 214. sayısında çıkan "Emmoğlu" imzalı yazıyı okudum ve bu yazıya birşeyler eklemek istiyorum. Şu gerçeği kesinlikle kabul etmeliyiz ki, bu ülkede **Emmoğlu'nu dinleyenle Kıl Oldum'u beğenen** ve **Guns and Roses'a kafa sallayan** insan aynı insan, aynı zihniyet ! Ben İnönü Stadı'ndaki konsere gittim. Numaralı tribüne geçmek için dikenli telleri aşanlar, erkekler tuvaletinde lavoboları parçalayanlar, ihtar edilmesine karşın ellerindeki maytapları sağa sola atanlar, uyuşturucu ve biradan fenalaşıp ambulansla taşınanlar ve daha niceleri... Ayrıca, solistin savurduğu **"Son of a bitch" "Stupid ass hole"** gibi küfürleri de **"Yeeah"** diye onaylayanlar da cabası ! Evet, insanların birikmiş anarşik eğilimlerini bir yolla aktarmasını ben de isterim ancak bu, kız arkadaşımla müzik dinlemeye gittiğim bir konserde olmamalı ! Eğer olabileceğini iddia ediyorsanız; Ferdi Tayfur Konserinde ağlayan, **"Seni sevmeyen gebersin"** pankartı taşıyan, kendini jiletle doğrayan, kafasında rakı şişesi kıran insanı suçlayamazsınız ! Küpe taksak da, orjinal kıyafetlere bürünsek de, Avrupa aksanı Türkçe konuşsak da biz Emmoğlu bir toplumuz maalesef !

FEVZİ TOKGÖZ
Emmoğlu'lar adına.

● Artık her semtin bir canavarı var... Peki sizce son bir yıldır niye millet canavarlaşıp birbirinin, daha da önemlisi çoluğun çocuğun ırzına musallat oluyor.. Gazete manşetleri **"Onu bize verin linç edelim... Zavallı Gülsüm sapık kurbanı oldu"** başlıklarından geçilmiyor... Ne bekliyorduk ki... Kot reklamlarından tutun, araba, şampuan, kolonya, after shave reklamlarına kadar gözünüzü çevirdiğiniz her yerde "insan eti"... Yani "ağır tahrik" var... Bunca tahrikin bir karşılığı olacak elbet... Ben bile her sabah "kot pantolonumu" birilerine tecavüz ettiğim fantazisiyle giyiyorum... Sizler de dikkat edin... Medya zamanı kötü ve birşeylerin kollanması gerekiyor... Ruhunuzu dötünüzü ve kotunuzu kollayın... Sizin semtin sapığı niçin siz olmayasınız...

YILDIZTABYA CANAVARI

● Dehşet bir fotoğraf! Sırplı bir asker, yaralı bir insanın üstüne kurşunları sıkarken zevkle sigara içiyor. İnsan Hakları diye bizlere maval okuyan büyük devletler nerelerde kaldınız ? Sırplı askerin orgazm sigarasını poposuna sokmak için daha ne bekliyorsunuz ?

AYTEN

Devamı 12. sayfada.

HIBBIRIBIRHIBBIRLIKTA.

ABONE OLUN

ABONELERİMİZE HIBIR ROZETİ ARMAĞAN EDİYORUZ...

YURT İÇİ		YURT DIŞI	
6 Aylık	84.000 TL.	6 Aylık	23 $
1 Yıllık	167.000 TL.	1 Yıllık	44 $

Abone ücretlerini yatırdığınıza dair havale ya da posta çeki makbuzunun fotokopisini Okurla İlişkiler Müdürümüz Sn. Müjde GÜLBEN'e ulaştırdığınız andan itibaren kısa bir süre içersinde Hıbır rozetleriniz adresinize postalanacak...

Aşağıda belirtilen Hıbır abone ücretlerini
- İnterpress Yayınları İşbankası Nişantaşı Şubesi 1068317 No'lu hesabına banka havalesi yoluyla
- Ya da Interpress Yayınları A.Ş'nin 662641 No'lu posta çeki hesabına PTT yoluyla yatırabilirsiniz..
- Daha sonra Sn. Müjde GÜLBEN İnterpress Basın ve Yayıncılık A.Ş Büyükdere Caddesi Ali Kaya Sokak No:8 80720 Levent adresine banka havale makbuzu veya posta çekinin fotokopisiyle birlikte Abone Formunuzu postalamanız yeterli olacak...

ABONE FORMU

Adı : _____

Soyadı : _____

Adres : _____

Telefon : _____

Hıbır Dergisi'ne abone olmak istiyorum.

☐ 1 YILLIK ☐ 6 AYLIK

İNTERPRESS A.Ş. adına yatırdığım abone bedelinin makbuz fotokopisi ektedir.

MEDYANIN DONU: PAPARAZZİLER

Son günlerde gazeteleri çarşaf çarşaf paparazzi fotoğrafları dolduruyor... Cem Özer sevgilisiyle oynaşırken, Nurseli İdiz ofsayt pozisyonundayken, prenses Stephanie güvercin takla atarken... Hayatımızın en mahrem,en ters medya ilişkili, en bi gumbi anlarını paparazziler fotoğraflıyor... Biz de, suluboyalı basına uyup ibret olacak, dudak uçuklatıp beddua ettirecek en özel paparazzi filmlerimizi yayınlayoruz... Lütfen peynir diyin... Konuşmayın sesli çıkıcak... Klik!

Papa-3 Uydusuyla uzaydan paparazziledik!
İŞTE HÜLYA UĞUR'UN UYDU POZLARI

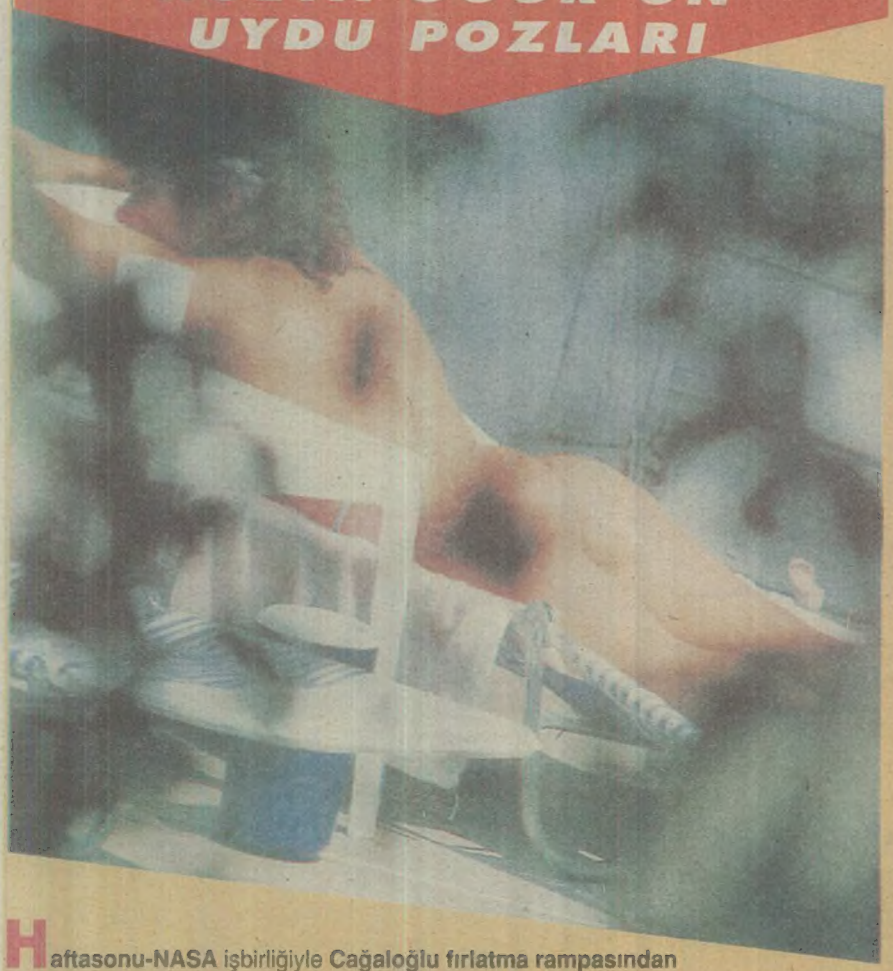

Haftasonu-NASA işbirliğiyle **Cağaloğlu fırlatma rampasından** uzaya gönderilen **Papa-3 casus paparazzi uydusuyla 36.000 km'den** güzel sunucu Hülya Uğur'un çıplak halini görüntüledik! Kızdınız mı Hülya Hanım? Denklanşörümüzle sizi röntgenleyebilmek için kendimizi **Merih'in yörüngesine oturttuk, flaş patlatmak için meteorları lazerledik, 350m x 17 ışık yılı enstantane balık gözü, kartal kaşı** objektifler kullandık! Umarız link hatlarınızda bir kızma, öfkelenme yoktur...

Akıllara durgunluk veren paparazzilik!...
SEREN ZERENGİL'İN BEYİNSİZ FOTOĞRAFI...

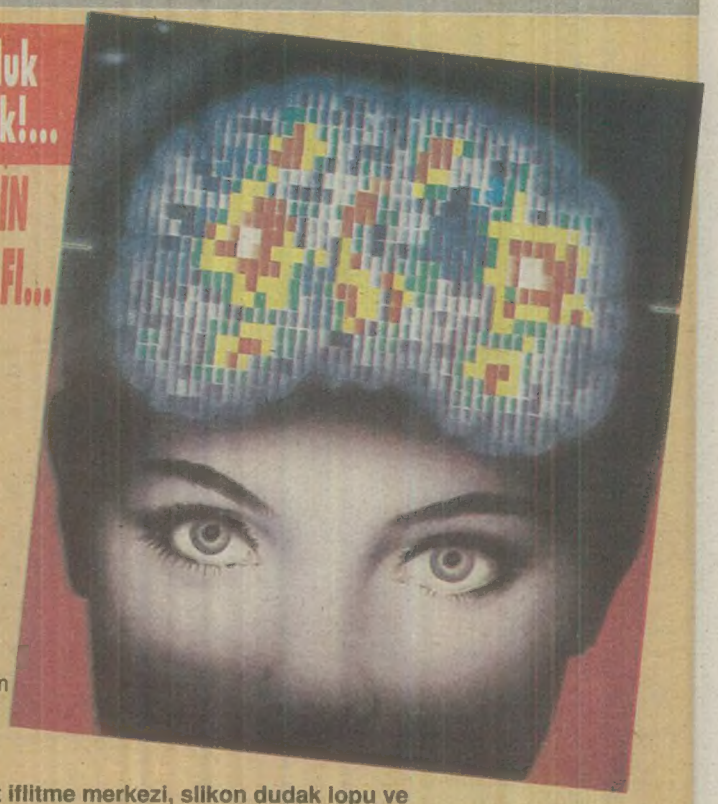

Daha önce defalarca **havuzda sütyensiz, sahnede jiponsuz, lunaparkta pamukhelvasız** foto¤raflar› çekilen **azsolist Seren Zerengil**'in Türk basınında ilk kez beyinsiz halini görüntüledik... Kafatasının içini boş gördüğümüzde önce film koymadık sandık, ancak termofotoğraf tekniğiyle gerçeği gördük... Ünlü solistin kafas›nda **iltifat iflitme merkezi, silikon dudak lopu ve metres epifiz tabakas›ndan** başka bir görüntü yok! İnanmıyorsanız gelin negatiflere bakın Seren Hanım, valla **beyniniz yıkanır korkusuyla filmlere banyo bile yapmıyoruz... Aklımız almıyor bu işe!...**

TARKAN'I KIL EDECEK DAKİKALAR

"Kıl oldum abi..." şarkısıyla insanımızı duygulandıran, içlendirip intihar ettiren genç yeteneklerin 56.'sı Tarkan, hayranlarını bu görüntülerle üzeceğe benziyor... Annelerin **"Ayy ne şirin çocuk damadım olur inşallah, baban olmasa kaçardım bu çocuğa kız..."** dediği, manşetlerin prensi Tarkan'ı **900'lü servislerle tanışıp aşık olduğu bir hayranı ile yakaladık...** Yazıklar olsun Tarkan! Biz senin şu kadarkenki halini paparazzilerdik... Gül gibi seyirci kitleni boynuzladın... Oldu mu şimdi yaa!...

AZİZ ÜSTEL TELEFONUN ÖBÜR UCUNU ZİYARET ETTİ...

Televizyonlarımızın esrarengiz talk şovcusu, dumanların arasındaki adam **Aziz Üstel** de telefon hastalığına tutulmuş...

Telefonda taklalar atıp kendini mıncıklayan tele-dedikoducuya gönlünü kaptırmış... Üstünü başını çekiştirerek çekimin sonunu zor getiren **Aziz**, soluğu hemen hattın öbür ucunda alıyormuş. Paparazzimize yakalandıklarında da Aziz Bey'in dediğine göre **" telefon faturasını tartışıyorlarmış".**

Aman Aziz Bey, biz sizi nezih bir talk şovcu sanıyorduk... **Umarız Nihat Beyan'la bağlantısı olanlar da sizin gibi değildir!**

SON SARAY SKANDALI
PRENS ALBERT HALKIN NABZINI YOKLUYOR!

Birçok kez **kraliyet sekreteriyle kütüphanenin arkasındaki gizli geçitte, Londra Düşesi'yle sarayın banyosunda sırtını keseletirken basılan** kraliyet ailesinin çapkın prensi Albert, **Tarım İlaçlama Uçağıyla kendisini takip eden muhabirimiz Vahdettin'i** hesaba katmamış olacak! Fedakar Vahdettin, bu filmleri çekerken uçak düşürülmüş ancak negatifler uçağın karakutusundan çıkmıştır... Ruhun şad olsun Vahdettin!

ALPER ATALAN - OSMAN ŞAYAN

EŞŞEK HERİF

Hasan Kaçan

Karamanın oyunu...

Denizle şaka olmaz...

Oh kavurmaya gel!...

Eey babalar be!...

ERAY

ATİLLA ATALAY

Merhaba Eraynaklarım... Nası, bayram tatilinde rengarenk şortlarınızı giyip, bandanalarınızla raybanlarınızı takınıp sahil voltalarında "arap husyesi kibin" yanıp geldiniz mi? Sebastıan, kitleme yoğurt servisi yap yanlklarına sürsünler... Sütun girişine de su dolu leğen koy, sütuna ayakları kumlu dalmasınlar... Tatilde içip içip komaya girenler, kaldıkları pansiyondan gece yarısı koro halinde **"Öpsene beni"**yi söyledikleri için kovulanlar, kumda; kutu kola, pet şişe, "ooo layt o-ohohohooo layt bira" kabuğu, Kemıl yırtığı bırakıp gelenler bu yazıyı okumasınlar... Bartolomiyo hırpala onları... Bartolomio, Sebastıan'ı da hırpala... (Sebastıan yine cezalı da... Beşiktaş'ın şampiyonluğu kılpayı kaçırması üzerine bütün aylığını yatırıp, malikânemin bahçesine dört kamyon kına döktürdü eşek)

Şimdi derhal **Alo Leylek Gına Getirdi (278 13 15)** geyiğine geçiyoruz... İşte Hıbır Acil Hattında **"Ben nası dünyaya geldim?"** sorusuna verdiğiniz alternatif yanıtlar... Artık Beşiktaş'la bi alıp veremediğim kalmadığı için bu haftaki yanıtlarınızda "B" harfi sınırlaması da yok...

● Baban 10 tane aslan max mutluluk çubuğu biriktirdi, karşılığında seni armağan ettiler... **Rumuz: Çekirge**

● Yavrucum sen telefonla oldun... **900 900 9 ay 10 gün** numarasını dilediğimiz kadar çevirdik kazanan talihli biz olduk... **Eylem**

● Ozon'un ırzına geçtik ya... Ozon tabakasında açılan delikten dünyaya sen düştün. **Ozzy From İTÜ**

● Bahçemizdeki kavak ağaçları tozlaşarak üremé maksadıyla polen saçıyodu... Polenlerden birisi annenin soluk borusuna kaçınca sen doğdun... **Emel**

● Zabah gazetesinden yemeyip içmeyip 75 tane kupon biriktirdik... Daha sonra ansiklopedi almaya gittiğimizde kuponlardan birisi yırtık diye geçersiz sayıp ansiklopedi veremiyeceklerini söylediler... Ben de sinirlenip oradaki gözlüklü hanıma tecavüz ettim... Sekizinci cildimiz yerine, bi tane senden oldu... **Rumuzsuzluk Özlemi**

● Anangilin vibratörüynen, benim şişme gadınım evde yalnız galıncak olan olmuş işte evladım... **Kayserili**

● Oğlum, sen aslında Levent Kırca'sın... Zaten Levent Kırca son olarak südyen kılığında annenin koynuna girmişti... **Cem**

Bu haftalık da bu kadar... Haftaya yepisyeni geyiklerde buluşmak umuduyla esen kalın... Sağlıcak... Hoşça... Öpse sizi Majesty...

Hasan - Ergün

TATİL SONRASI pestil Kişiler

2 Üstünüze afiyet tatil sonrası geberik olur geberik...

1 Tatil dönüşü errkezi bir rehavet basar. Uyanık şahıslar bu duruma bir çözüm bulur helbet...

COZZZZTTT

TATİL SONRASI ÇALIŞANLARI BAŞKA TÜRLÜ KENDİNE GETİREMEZDİK HEH HEEH!..

HIH! IN66H

COOZZZTTZTTT!

3 Masa en yakın dostumuzdur eyi miii !!!!..

ERGÜN PARANI ÇALIYOLAAAR!..

YOK BE YORGUNLUKTAN ELİMİ CEBİME SOKAMIYORUM...AZ ÖNCE BİNDİĞİM TAKSİNİN ŞÖFÖRÜ PARASINI ALIYOR.!

TAKSİ

34 TEA

OHA... HERİF, MASAYLA BİR OLDU BE ABİ.!..

5 İnsan tatil dönüşü karşılaşır bazı kişilerle.!..

SAPASAĞLAM ADAMSIN ÇALIŞSANA.!..

TATİLDEN DÖNDÜM ABİ.!..

NEE.!.. AFEDERSİN, SENİN ÇALIŞMAN İMKANSIZ. AL ŞUNU.!..

4 Dönerken bütün vaktimiz yollarda geçer. Pek de tehlikelidir babacım bu yollar. Ne diyim.!..

YOO YENİ MODEL DİİL. HERİF ÖYLE BİR GİRDİ Kİ ARABAYLA YET VÜCUT OLDU.!..

MİTHAT & MİRSAT

VATİF DEMİRCİ

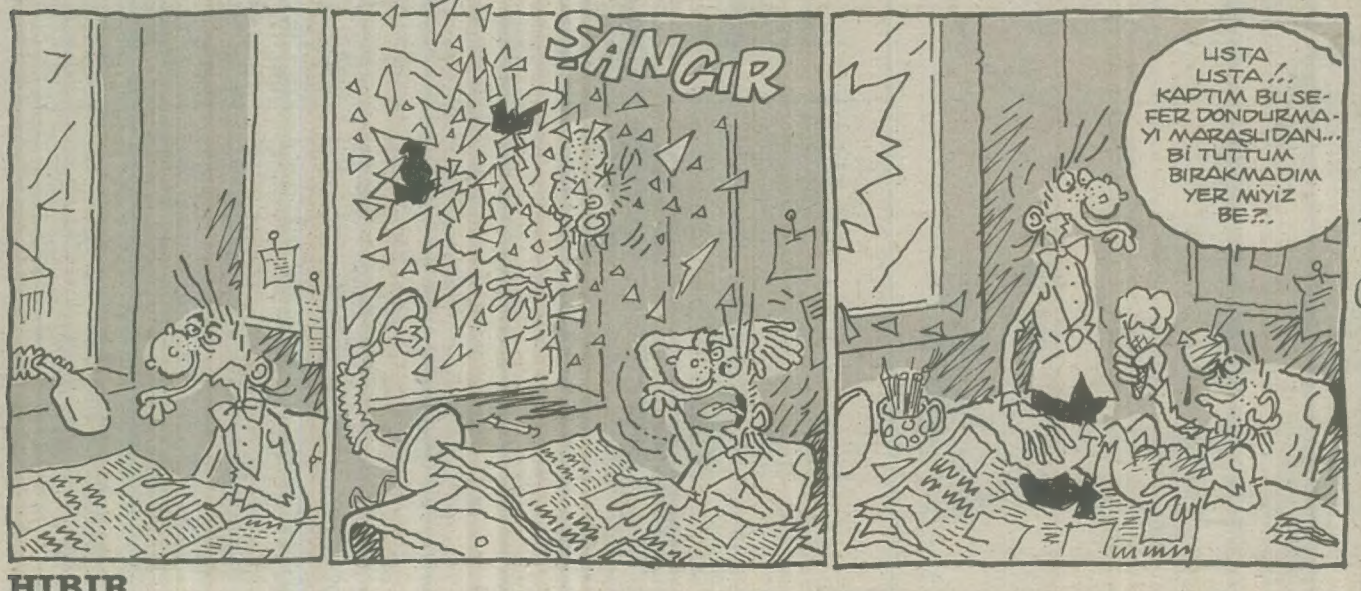

GRUP PERİŞAN

APTÜLKADİR ELÇİOĞLU

"K.A.L"DAN BİLGİN, FURKAN VE BİLGECAN'A SEVGİLERLE

SELAM SİZE, KIZILDERİLİ RUHLULAR

ROBERT PLANT, LINDRA'KING HEAD PUB'DA, 20 MAYIS GECESİ TAMAMEN SÜRPRİZ BİR KONSER VERDİ KÜÇÜK BİR RADYO İSTASYONUNUN YAPTIĞI (BİR SEFERLİK) ANONSU DUYAN 150 ŞANSLI "FAN" HAVAYA UÇURULDU. SAHNEDE ROBERT PLANT'A EŞLİK EDEN VIRTUOZU HIGEL REMEDY'DE ESLİK ETMİŞ.

BLACKSEA SOUL ASTRO-LOGE GÖRE TARİH, ALİ İLERİ'DE TANRIDAN BİR MUSİKİ DÜŞÜ YAPMIŞ. "PANTHER" ALBÜMÜNÜN 5. PARÇASI "PHEDRA" İNSANLIĞI BİTİRECEK.

"LED ZEPPELIN'DEN BU YANA İNGİLTERE'NİN EN İYİ ROCK GRUBU" DİYE YORUMLANAN (İNGİLİZ BASININA GÖRE) "THUNDER" GRUBUNUN FAN CLUB ADRESİNİ VERİYORUM. (DENİLDİĞİNE GÖRE İYİ ORGANİZE EDİLMİŞ BİR FAN CLUB'MUŞ. YAZIŞMIŞLAR AMA BİR DE KATALOG FALAN, GERÇEKTEN BİLGİ VS GÖNDERİLİ YORMUŞ.)

THUNDER CHANNEL, 114 COOMBFIELD DRIVE, DARENTH, KENT DA 2 9LH
UNITED KINGDOM.

METALLICA

İSTANBUL KONSERİ BİLETLERİ İSTANBUL YAPI KREDİ BANKASI ŞUBELERİ VE ATATÜRK KÜLTÜR MERKEZİ'NDE (İSTANBUL)'DE SATIŞA ÇIKMIŞ... (BİLET FİYATLARI = 8 SAHA İÇİ = 250 BİN, LAÇİN TRİBÜNİ = 200 BİN; KUMARALI = 300 BİN TL.)

25. HAZİRAN '93. İNÖNÜ STADYUMU.
AHMET SAN ORGANİZASYON (PEPSİ-COLA SPONSÖR)

METALLICA'NIN ŞARKI SÖZLERİNİ İSTEYENLERE GÖNDEREİM. HEMEN YAZIN (RIDE THE LIGHTNING MARKİNDE, ÇÜNKİ BENDE YOK.)

ÖNGÖRÜLER VE YENİ BİLGİLER HAFTAYA... SICAĞI SICAĞINA BURDA

METAL KULÜP NOTLARI

• BURSA KARŞIYAKA MUNİSİPALİTESİ BÜNYESİNDEKİ SİTHAS... TARAFINDA HERAVİ... ROCKÇU BERİLERİNİN YÖNETİMİNİ SAHİCİLİĞİ (GRUP TANITIMLARI DİZİSİ İKİSİDİR.)

• SELDA ÇAYÇÜLER; ROCK ALEMİNE DEVRİM'DEN SELAMLAR GÖNDERİYOR... SELDA, "GUNS'N ROSES KONSERİNE GİDEMEYENLER İÇİN TV'DEN YAYIN İSTEMİŞ (GUNS'N ROSES TAVŞİYELERİNİN... DEVRİMİ) AYRICA "ARTIMAN" ÇİZGİ FİLMİ İSTEMİŞ. (ÇİZGİ FİLMİ SANLAR DA YER VERMİŞTİM...)

• BURSA'DAN METE ALPOĞAN SAN YELARDA "BURSA'DA TEKSİF'TİNE KONSERİ YAPILMAMASINDAN ŞİKAYET EDİYOR VE ŞÖYLE DEMAN EDİYOR: "GEÇMİŞTEN BURSA'YA "ROCK CİTY" DİYORDU. ŞİMDİ İSE TEK BİR GRUP BURAYA DÖĞRAMIYOR." DİYOR VE BURSALI VOLVOX BASTA OLMAK ÜZERE PENTAGRAM, BADLUCK, HAZY MILL VE DİĞER GRUPLARI BURSA'DA GÖRMEK İSTEDİĞİNİ SÖYLÜYOR.

RED GİTARİSTİ CAN ATAÇAN

"BU ÇUHA ÇİÇEĞİ NEDİR Kİ" ALEMİNDE NE OLDU, NEREYE EVRİLİYOR. PENTAGRAM MAHKEMİ, KRAMPDAĞAN, LANETİN "DEN MARŞ... BİRİLİKLİ BÜTÜRÜNÜR GİDİYOR...

BİR ARADA DİRDE DEMİRDÖKÜM: PENTAGRAM'IN DAVULCUSU CEADY'DE GİDİKİ DİYARLAR (O DA EYLÜLDE DOĞRU GİDİYOR. BİR HAFTADIR BOYAM, LIMARMA GEÇİRMEKTEYDİ DUYURUYOR.)

KESMESEKERİM 2. NİSAN'DA "PARA YERİNİ" HAZİRAN SONUNDA ÜZELLİ BİTİŞİYLE ÇIKACAK. BU ALBÜMDEN 2 YENİ PARÇASINI KESMESEKER, 12 HAZİRAN CUMARTESİ M.B.B. TV'SİNDE 30 DAKİKA... KONSERİNİ YAPACAK.

KRONİK, "ENDLESS WAR" ALBÜMÜNÜN ÇIKIŞINDAN BEVANA İLK SOLO KONSERİNİ TAKSİM SIRASERVİLER'DE MASHİN'DE YAPACAK... TARİH = 6 TEMMUZ. SAAT = 15.00

MADNESS
12 HAZİRAN
SAAT = 20.00

PENTAGRAM
"TRAIL BLAZER TOUR 93"
12. HAZİRAN – İZMİR AÇIK HAVA (FUAR.) SAAT = 19.00
13. HAZİRAN – İSTANBUL'DA SAN HOME JAZZ. MASHİN ROCK BAR. SAAT = 17.00
AÇIK PROVA – BAŞİKTAŞ PARKI VE MASHİN (TAKSİM SIRASERVİLER)
20. HAZİRAN ANKARA 19 MAYIS STADYUMU SAAT = 15.00

İMOĞOLLAR'IN İLK KONSERİNE BİLETLERİ ÇIKMIŞ GİBİ SATILDIĞI İÇİN KİRPİK SERİ GİRİŞİMİYLE 2. KONSERİ!

GALLOWS TOLE
SAAT = 15.00
12 HAZİRAN

YENİ KEMANCI
AÇILDI, 11. HAZİRAN CUMA'DA BİRİNİK AÇILIŞ GECESİYLE.

HAFTAYA METALİK BULMACANIN SONUÇLARI VE YENİ HABERLER.

Elini görürdüm hani senin, oğlum.
"HAYİ HİTLER!" diyerek kaldırdığın elini
Hitleri selamladın diya, nerden bilecektim
kuruyacağını bir gün elinin

Duyardım, oğlum, söz ettiğini senin,
üstün bir ırktan.
Nasıl varacaktım farkına nerden bilecektim
Calladıymışsın meğer sen kendinin.

Gittiğini gördüm senin, oğlum
Uygun adımla Hitlerin ardından.
Nerden bilecektim, onu izleyenin
artık bir daha geri dönmeyeceğini.

Bana derdin ki; oğlum, derdin ki: Almanya
gelecek bir gün, tanınmaz bir hale"
Nerden bilecektim, oğlum, bu yerin küller
ve kanlı taşlar altında kalacağını böyle...

ALMAN ŞAİRİ, TİYATRO KURAMCISI, YAZAR BERTOLT BRECHT: "BİR ALMAN ANASININ AĞITI" ADLI ŞİİRİNDE BÖYLE DEMİŞ. BUNDAN YILLAR ÖNCE...

BERTHOLT BRECHT BİR ALMANDI. ALMANYA DAHA NİCE DÜŞÜNÜRLER VE SANATÇILAR VERMİŞ. ANCAK 20. YÜZYILIN BAŞINDA YETENEKSİZ BİR RESİM ÖĞRENCİSİ DÜNYAYI TUVAL GİBİ GÖREREK RESİM YAPMAYA KALKMIŞ. RESMİN ADI DA "ARI IRK"... BOYA YERİNE İNSAN KANI KULLANMAYA KALKIŞAN HİTLER. (BRECHT'İN DEYİMİYLE BADANACI) KENDİ KORKU VE SEFALETİNDE GEBERİP GİTMİŞTİ...

21. YÜZYILA DOĞRU KUTSAL BİR DAVA UĞRUNA HÂLÂ ÖLMELER OLDURMELER

BEN DE GRUP PERİŞAN'IN ALMANCI TİPİYİM. ALMANYA'DA DAZLAKLARDAN, TÜRKİYEDE DE BOZLAKLARDAN DAYAK YİYORUM...

KISACASI HEP YABANCIYIM ORALARDA DA FAŞİST KÖPEKLERDEN AZ DAYA YEMEDİK. ALMANYA'DA BİR ARKADAŞIM VARDI. ADI HAKAN ONUK (ALMANLAR, ONA HACKİ DİYORLAR) HAKAN GİTAR ÇALARDI. BİZİM GİBİ YABANCI İŞÇİ ÇOCUKLARI YUNANLI, YUGOSLAV BİR ARAYA GELİP, RUMBLE MİLİTİA ADLI BİR GRUP KURDULAR.

NO NAZİS ADLI PARÇALARIYLA KONSERLERDE COŞARKEN ALMAN DİNLEYİCİLERLE BİRLİKTE YUGOSLAV, YUNAN, İTALYAN VİETNAMLI TÜM YABANCI İŞÇİLER KOLKOLA "NAZİS RAUS" DİYE BAĞIRIRDIK...

NAZİS RAUS
NO NAZİS NO WAY NO NAZİS
NO NAZİS NO WAY
"NO NAZİS" BİR MARŞ OLMUŞTU DİLİMİZDE...
RUMBLE MİLİTİA TURNE YAPMAYA DEVAM EDİYOR...

DÜNYANIN BAŞ BELASI ÜSTÜN IRK MASALI TEKRAR GÜNDEME GELDİ. DUVARLAR YIKILDI. DÜNYA KÜRESELLEŞTİ, YENİ DÜNYA DÜZENİ VE TEKRAR AYNI SENARYO. HERYERDE IRK SAVAŞLARI...

NE BİZDE FARKLI MI SANKİ PARANIN EGEMENLİĞİNDE POHPOHLANAN GERİCİ VE FAŞİST GÜÇLER LAİK CUMHURİYETE SALDIRIP DURUYORLAR. NAZİM'İN DEDİĞİ GİBİ...

Bursa'da havlucu Recep'e
Karabük fabrikasında teşvikçi Hasan'a düşman
Fakir köylü Hatçe kadına
irgat Süleymana düşman
Sana düşman bana düşmen
düşünen insana düşman,
Vatan ki bu insanların
evidir
Sevgilim onlar vatana
düşman...

HADİ GENE İYİSİN İYİSİN♫ İYİSİN...

BERTHOLT BRECHT'LE BİTİRELİM SAYFAMIZI İSTERSENİZ...

Bir gün gelecek ah diyebek insanoğlu... Silahları bırakın, artık ihtiyaç kalmadı." Güzel yıllar gelecek birbiri ardınca Çıkaracaklar dapodan silahları bir gün bakacaklar ki paslanmış hepsi... Ben de atılmak isterdim, açıkcası Son okurumun elinden. Son insan olsun o, yeter ki; Köpeklerin sırtındaki Son insan.!.

HALTE DEINE UMWELT SAUBER

ÇEVRENİ TEMİZ TUT.

eşi Nadide

MUCK.!. HADİİ ÇOK DÜŞÜNDÜN ALT TARAFI BİR TEMİZLİKÇİ TUTUCAKSIN BENİM İÇİN ÇOK MU?.

UUFF.!

YETEER.!.. ÜSTÜME GELME ARTIK.! İLİĞİMİ KEMİĞİ KURUTTUN BE.! HER AY, İKİ MİLYON TEMİZLİKÇİ PARASI NERDEN VERİİM BE.!.

HÜÜÜÜÜ.!. BAĞIRDIN BANA, BAĞIRDIN.! NANKÖÖR.!

SENİN YÜZÜNDEN NE EVLER NE ARABA TEKLİFLERİNİ GERİ ÇEVİRDİM BEN... AMA SEN!

NAPMALI NAPMALI?

SUSS.!. SANA EN KRAL TEMİZLİKÇİYİ TUTUCAM. ELLERİNİ SOĞUK SUDAN SICAK SUYA SOKTURMUYCAM...

AMA HERGÜN GELİCEK TAMAM MI?!

FIRK FIRK.!.. TEMİZLİKÇİ ARADIĞINI DUYDUM ABLA. ELİMİZ BİRAZ DARDA DA...

AAA... BUYRUN BUYRUN. TEMİZLİYECEĞİNİZ YERLERİ GÖSTERİYİM...

KELAYNAKLAR

UĞUR AKTAŞ

Kaykay...

Camsil-Kelmanyak...

Sportif...

EN ACİL HIBIRLAR

● Sevgili insanlık, **5 Haziran Dünya Çevre Günü**'nde ruhun bile duymadan öldürdüğün çevren için yas tuttuk ! Sen yoktun, fakat tabutun üstüne: hızla kirlenen Seyhan Nehri içinde zehirlenerek ölen alabalıklar için sayın sanayicilerimiz bir kürek toprak attı. Ömerli Barajı kenarında toplu konut yapımı için "resmi ödeneklerle" arazi satanlar bir kürek toprak attı. Çemberlitaş Meydanı'nı otoparka çevirirken tarihsel binaları yıkanlar bir kürek toprak attı... Sevgili insanlık, 5 Haziran'da cenazede yoktun, ancak biz senin çevreni kirli toprağa gömdük... Başınız, başımız sağolsun !

YEŞİL BARIŞÇI SEREN

Haftalık Mizah Dergisi

HIBIR

10 HAZİRAN 1993 PERŞEMBE

Sahibi: İnterpress Basın ve Yayıncılık A.Ş.

Yayın Kurulu

Atilla ATALAY, Latif DEMİRCİ, Ergün GÜNDÜZ, Hasan KAÇAN

Yazışleri Müdürü: Muammer Barutçu

Yazar-Çizerler • Uğur Aktaş, Bulent Arabacıoğlu, Alper Atalan, Atılla Atalay, Kemal Can, Hakan Çelik, Latıf Demirci, Uğur Durak, Abdülkadir Elçioğlu, Ramize Erer, Mehmet Ersoy, Musa Gümüş, Ergün Gündüz, Hasan Kaçan, Oğuzhan Kayan, Meral Onat, Ahmet Ot, İrfan Sayar, Galip Tekin • **Teknik Müdür** Uluk Doğrusözsöyleyen • **Pikaj** • Halil Küçük • **Kaligrafi** • Rıza Kulegeç • **Teknik Servis** • Savaş Balcı, Tamer Önder • **Halkla İlişkiler** • Müjde Gülben

Genel Müdür: Ertuğrul Eser
Genel Müdür Yardımcıları: Yasemin Akar Keskin
Reklam Koordinatörü: Kadriye Filiz Ünlü
Satış Müdürü: Ertan Yağızer

Yönetim Yeri: İNTERPRESS BASIN VE YAYINCILIK A.Ş. Büyükdere Cad. Ali Kaya Sok. No: 8 80720 Levent-İSTANBUL Tel: 269 66 80 (20 hat) Fax: 268 32 91 **Ankara Bürosu:** Ebuziya Tevfik Sok. No:17 D:3-4 Çankaya-ANKARA **Ofset Hazırlık:** İnterpress Basın ve Yayıncılık A.Ş **Baskı:** GE-PA Basım Sanayii ve Ticaret A.Ş. **Dağıtım:** yaysat A.Ş.

● Hıbır Dergisi'nde yer alan yazı ve karikatürler izin alınmadan yayınlanamaz... Yazar ve çizerlerin ürünleri temel alınarak sahneye eser konulamaz, radyo TV ve gazino programları için şov, skeç v.b hazırlanamaz.

İLİŞKİLER

MEHMET ERSOY

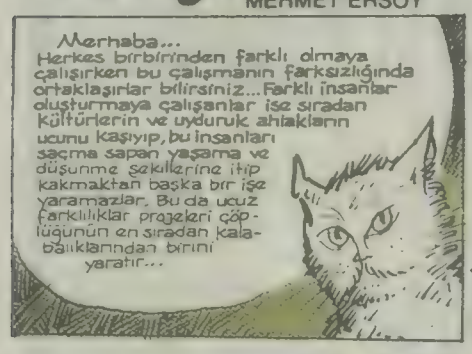

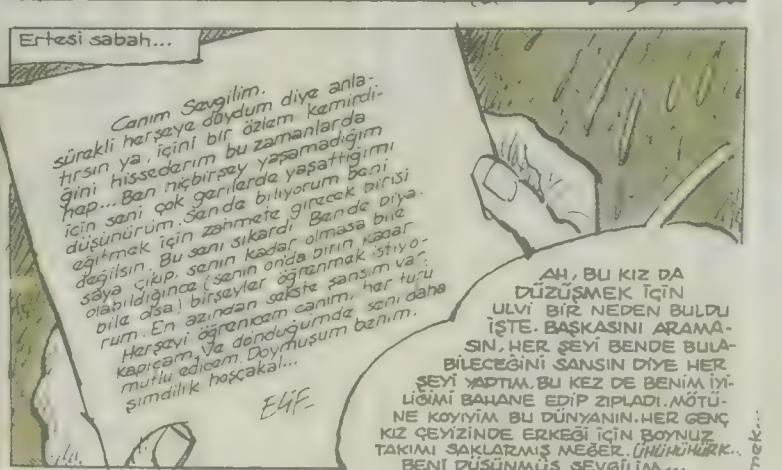

Yalanları hiçbir mevsimde erimeyen bir tepede saklıdır tek insan dahi...

Magandacula

Yazan: GALİP TEKİN
Çizen: İLBAN ERTEM

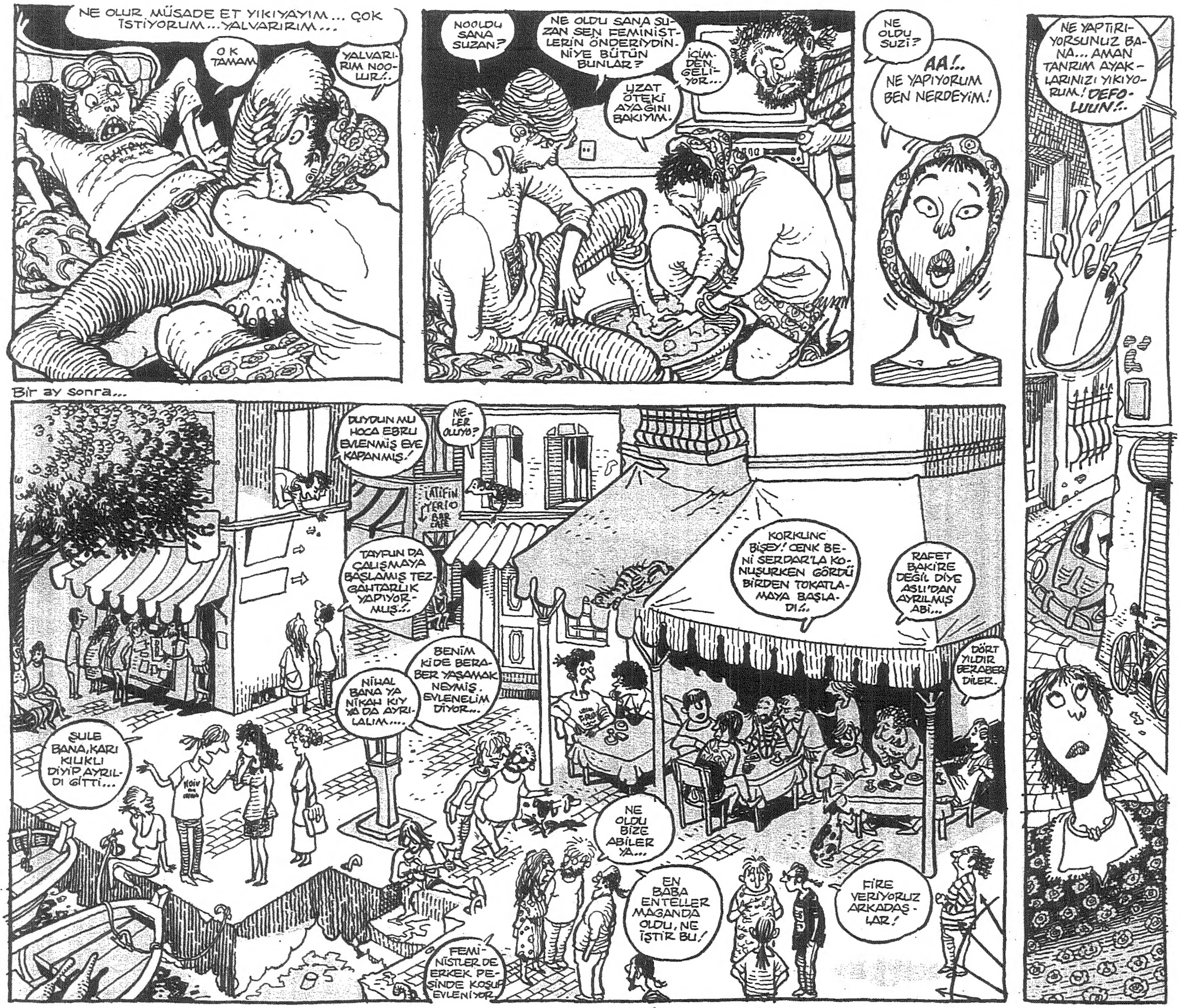

Magandacula

Yazan: GALİP TEKİN
Çizen: İLBAN ERTEM

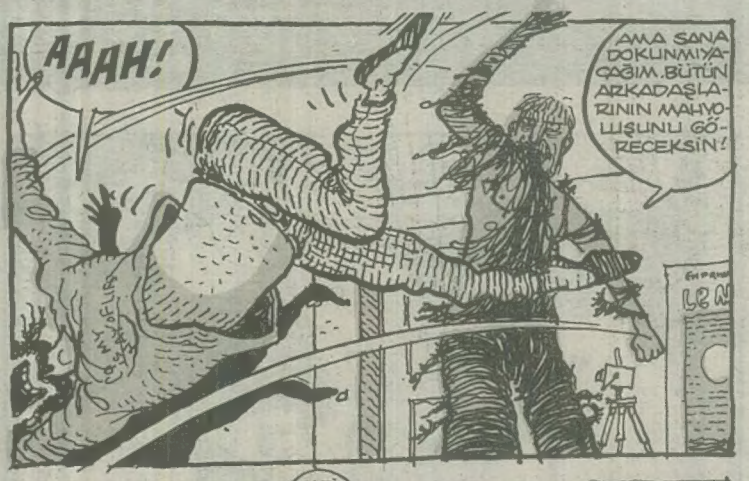

DEVAMI HAFTAYA!

acil servis

Ahmet GEZGİN

Hüseyin ÇIRIK

Çağrı CEBECİ

Alpay OCAK

Yurdun ERDOĞAN

Hakan TURPÇU

...DEVAMI HAFTAYA

BOSNA'DA BİR GECE!..

UĞUR DURAK

RAKA RAKA RAK

ÖZET: Heyecan için Bosna'lı kadınlara tecavüze karar veren, üç sırp askeri bir gece Bosnaya girerler...

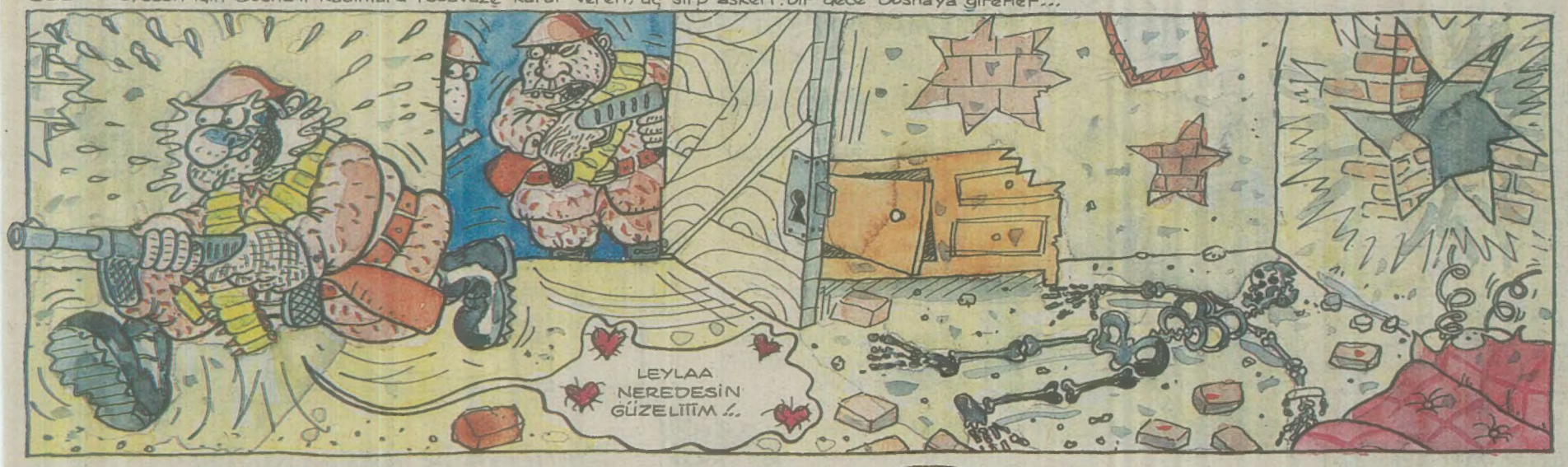

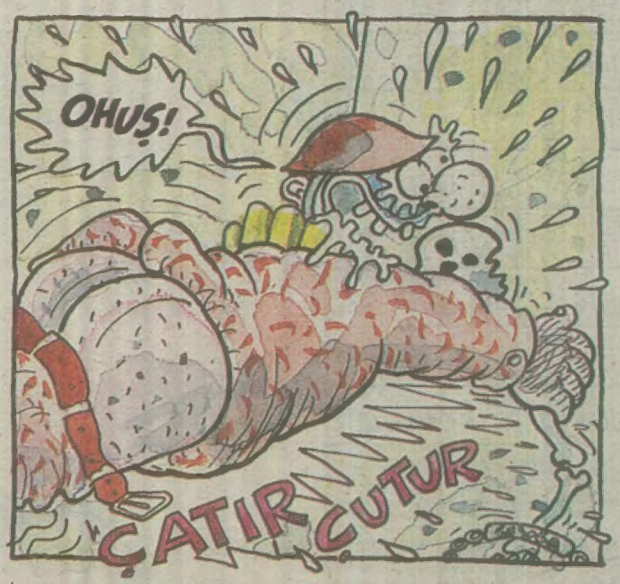

DEVAMI HAFTAYA...

Porof: ZİHNİ SİNİR * Dünyanın en ileri zekalı Gerisi

1	•	R. Akıllı Bıdık / B. Evler ANK	608
2	•	Hakan Şahin II 408 ODTÜ	600
3	•	İpek Ebru Akarçay / Beyazıt İST.	585
4	•	Ozzy from İTÜ İST.	568
5	•	Ece Gürsoy Bilecik	553
6	↑	Emrah Arıkan / Suad. İST.	549
7	↓	Can Gül / Kızılay ANK	540
8	↓	Ersel Avcı / İçayd. ANK.	536
9	↓	A. Özgür Özger / K. Yalı İST.	536
10	↓	Tolga Koçak / Bost. İST.	530
11	↓	R. Ruhil İST	513
12	↓	Onursal Önder / Niğde	510
13	↓	Devrim Taktak / Etiler İST.	501
14	↓	R. Cin Fikret Parlak / Bursa	484
15	↓	İlkay Korayiğit / Denizli	482
16	↓	Taner Şahin / Balıkes.	482
17	↓	Meltem Dalgıç / İçerenk. İST.	472
18	↓	Michael from Bursa	471
19	↓	Dt. Nedim Çiçek / E. şehir	471
20	•	İlke Kahraman / Üçk. İzmir	468
21	•	R. Het Tarlası / Selimiye İST.	460
22	•	Serhan Sünbül / K. yaka İzmir	459

İŞTE ZİHNİ SİNİR ÜNİVERSİTESİ BULMACA FAKÜLTESİ SİNİRCE II. SINAVI KESİN SONUÇLARI...

Arkadaşları kutluyorum. Birkaç haftadır ertelenen kesin sonuç listesinde ancak ufak tefek değişiklikler oldu... Hala postada takılı kalmış olabilecek mektuplar olduğunu sanıyorum. Fakat daha fazla beklemenin anlamı yok... Benimle bizzat tanışmak isteyen bütün öğrenciler Salı ve Çarşamba günleri öğleden sonra Meşrutiyet cad. Sıhhat Apt. No: 164/4 TÜNEL-İSTANBUL adresindeki atölyeme gelebilirler veya 2442318 No'lu telefonu kullanabilirler...

Z.S.

KADINLAR İÇİN BİR SEYYAR SATICILIK İMKANI procesi:

ZİHNİ SİNİR KREASYONLARI...

(Zihni Sinir modanın ta kendisinin zahiri görüntüsüdür...)

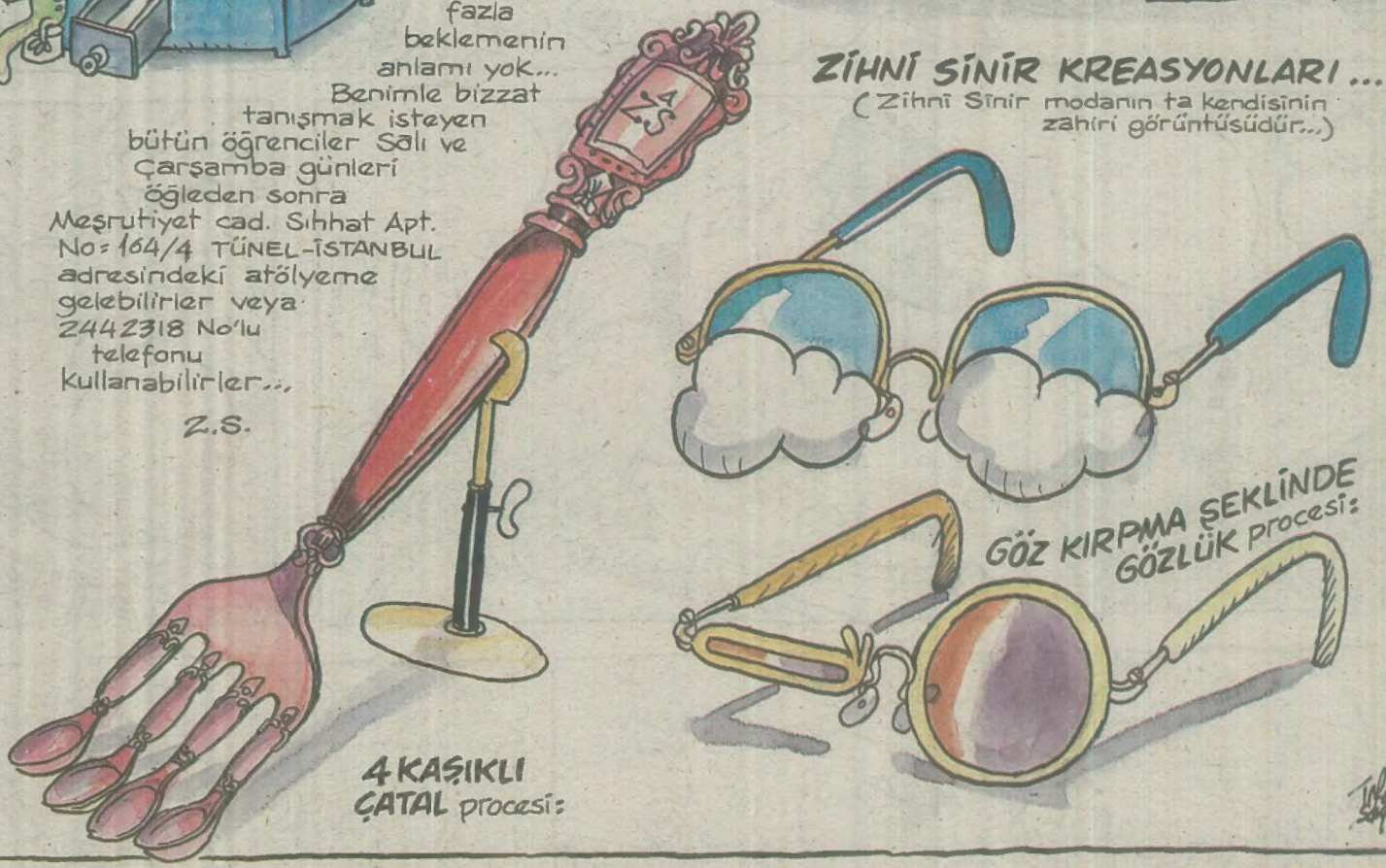

4 KAŞIKLI ÇATAL procesi:

GÖZ KIRPMA ŞEKLİNDE GÖZLÜK procesi:

LANGIRT

MERAL + Vğur